

SKÝRINGAR:

FRÁGANGUR Á LÓÐAMÖRKUM VERÐI GERÐUR Í SAMRÁÐI VIÐ LÓÐARHAFA AÐLIGGJANDI LÓÐA. STÆRÐ OG STAÐSETNING LÓÐA, BYGGINGARREITA OG BÍLASTÆÐA ERU SÝND Á MÆLIBLÖÐUM.

- 2h= HÚS Á TVEIMUR HÆÐUM
- G= REIKNUD HÆÐ Á GÖTU, GANGSTÉTT, -STÍG EÐA LÓÐAMÖRKUM
- L= LANDHÆÐ VIÐ LÓÐAMÖRK (LEIÐBEINANDI)
- H= HÆÐ Á AÐKOMUGÓLFI - SJÁ SKILMÁLA
- VH= VEGGHÆÐ
- Fr= TENGIHÆÐ Á REGNVATNSFRÁRÆSI
- Fs= TENGIHÆÐ Á SKÓLPFRÁRÆSI
- HÆDARLÍNUR INNAN LÓÐAMARKA ERU BINDANDI FYRIR HÖNNUN LÓÐA

BAKRÁRARVATN HITAVEITU SKAL VEITA Í REGNVATNSFRÁRÆSI. NEYSLUVATNSHEIMÆÐAR ERU Ø50 mm PE100, NEMA ANNAD SÉ SÝNT Á TEIKNINGU. TENGIHÆÐ NEYSLUVATNSHEIMÆÐAR ER AÐ ÖLLU JÖFNU 1,2 m UNDIR YFIRBORDI LANDS.

- - - NEYSLUVATNSHEIMÆÐ (MEÐ LOKA)
- - - REGNVATNSFRÁRÆSI
- - - SKÓLPFRÁRÆSI
- - - STÖÐVEGGUR

- 13 NÚMER LÓÐAR
- E,F,R.. HÚSAGERÐ, SJÁ SKILMÁLA
- 25.215.1 NÚMER AÐLIGGJANDI LÓÐABLAÐA

SJÁ JAFNFRAMT SKIPULAGSUPPDRAÐT OG SKILMÁLA

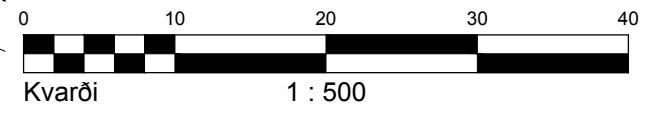

HÆÐABLAÐ 25.231.2

TEIKNING NR. 423.061
MALARSKARÐ 6, 8, 12, 12g, 16 OG 18

HAFNARFJARÐARBÆR
UMHVERFIS- OG SKIPULAGSÞJÓNUSTA
SKARÐSHLÍÐ

VSB
VERKFRÆÐISTOFA

BÆJARHRAUNI 20 / 220 HAFNARFJÖRÐUR
KENNITALA 710796-2899
SÍMI 58 58 600
vsb@vsb.is / www.vsb.is

Breyting A: 05.03.2018/KG; Byggingarreitir við Malarskarð 8-10 eru fjærarðir fjær lóðamörkum og bílastæðum bætt við. Staðsetning á bílastæðum við Malarskarð 12-18 færð til á lóð og fjölgað úr tveimur í fjögur.