



**SKÝRINGAR:**

FRÁGANGUR Á LÓÐAMÖRKUM VERÐI GERÐUR Í SAMRÁÐI VIÐ LÓÐARHAFA AÐLIGGJANDI LÓÐA. STÆRÐ OG STAÐSETNING LÓÐA, BYGGINGARREITA OG BÍLASTÆÐA ERU SÝND Á MÆLIBLÖÐUM.

2h= HÚS Á TVEIMUR HÆÐUM  
 G= REIKNUD HÆÐ Á GÖTU, GANGSTÉTT, -STÍG EÐA LÓÐAMÖRKUM  
 L= LANDHÆÐ VIÐ LÓÐAMÖRK (LEIÐBEINANDI)  
 H= HÆÐ Á AÐKOMUGÓLFI - SJÁ SKILMÁLA  
 VH= VEGGHÆÐ  
 Fr= TENGIHÆÐ Á REGNVATNSFRÁRÆSI  
 Fs= TENGIHÆÐ Á SKÓLPFRÁRÆSI  
 HÆDARLÍNUR INNAN LÓÐAMARKA ERU BINDANDI FYRIR HÖNNUN LÓÐA

BAKRÁSARVATN HITAVEITU SKAL VEITA Í REGNVATNSFRÁRÆSI. NEYSLUVATNSHEIMÆÐAR ERU Ø50 mm PE100, NEMA ANNAD SÉ SÝNT Á TEIKNINGU. TENGIHÆÐ NEYSLUVATNSHEIMÆÐAR ER AÐ ÖLLU JÖFNU 1,2 m UNDIR YFIRBORDI LANDS.

- NEYSLUVATNSHEIMÆÐ (MEÐ LOKA)
- REGNVATNSFRÁRÆSI
- SKÓLPFRÁRÆSI
- STÖÐVEGGUR
- NÚMER LÓÐAR
- HÚSAGERÐ, SJÁ SKILMÁLA
- NÚMER AÐLIGGJANDI LÓÐABLAÐA

SJÁ JAFNFRAMT SKIPULAGSUPPDRATT OG SKILMÁLA

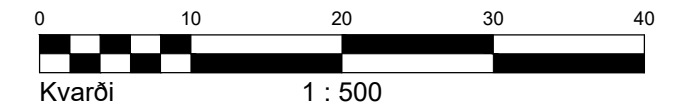

**HÆÐABLAÐ 25.230.3**

TEIKNING NR. 423.053

DRANGSSKARÐ 5 OG 9  
 HÁDEGISSKARÐ 13, 14, 16, 17, 18, 21, 21g, 23

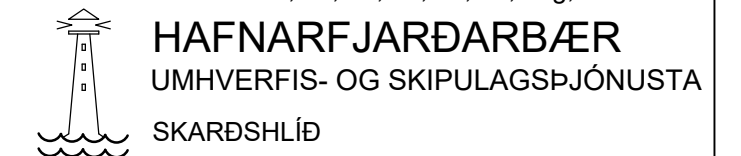

BÆJARHRAUNI 20 / 220 HAFNARFJÖRÐUR  
 KENNITALA 710796-2899  
 SÍMI 58 58 600  
 vsb@vsb.is / www.vsb.is

Breyting B: 05.09.2018/HKB; Bætt við texta fyrir heimæð He129 og stærð á öllum neysluvatnsheimæðum. Breytt stærð á neysluvatnsheimæð við Hádegisskarð 21 og 23.

Breyting A: 05.03.2018/KG; Byggingarreitur við Hádegisskarð 13 til 19 færður fjar lóðamörkum og bílastæðum bætt við framan við byggingarreit.